入場無料

宙（コスモ）ガーデンズ

ーかごしま宙の駅 2021ー

11 19(金)～23(火・祝)

〈場所〉マルヤガーデンズ

かつて天文台があった街”天文館”にあるマルヤガーデンズで、宇宙にまつわる「モノ・コト」を一堂に集めたイベント!
屋上での天体観測や宇宙関連商品を集めた宙マルシェ等、楽しく学べて遊べる5日間。

展示テーマ 宇宙のロマン 11/19(金)～23(火・祝)

会場 4F ユナイトメントガーデン

- ○せんだい宇宙館企画展「ザ・ムーン」の出張展示
- ○火星移住計画建築パネル展示（鹿島建設）
- ○鹿児島県立鹿児島中央高校 科学部
  天文館の歴史を絡めたポスター展示
- ○鹿児島県立博物館制作の「星物語」放映

主催：マルヤガーデンズ・株式会社宙の駅 / 協力：宙ツーリズム推進協議会・鹿児島県宇宙開発促進協議会

日替わり天文学者 星のおじさまリレー講演

参加無料

ご予約は締め切りました。当日参加可能な講演もございます。
ご希望の方は4Fユナイトメントガーデンにてスタッフへお声掛けください。

宇宙に関するエキスパートのおじさま方による日替わりリレー講演を開催。
普段なかなか触れ合う機会が無い宇宙に関するお話を
楽しく分かりやすく学べる講演です。 定員：各30名 お子さまの参加もOK!

会場 4F ユナイトメントガーデン

11/20(土)11：00-12：00
SF映画からみる宇宙のお天気解説
講演：せんだい宇宙館 気象予報士
今村 聡 館長

11/20(土)13：30-14：30
明時館（天文館の歴史）と薩摩暦
講演：鹿児島県立鹿児島中央高校
科学部

11/20(土)16：00-17：00
宇宙で活用されるものづくりへのこだわり
講演：NPO法人鹿児島人工衛星
開発協議会物づくり班（藤田ワークス）

11/20(土)18：30-19：30
地球デブリ（海洋ごみ）で情熱のアクセサリー作り
講演：情熱家 博多和宏さん
定員５組(１組１～３名)参加費１名/500円

11/21(日)11：00-12：00
鹿児島ハイブリッドロケット開発最前線
講演：鹿児島大学工学博士
片野田 洋 教授

11/21(日)13：30-14：30
何度聞いても感動する ブラックホールの話
満席になりました
講演：京都大学天文学者
鳥羽 儀樹 研究員

11/21(日)16：00-17：00
もっと聞きたい初心者向け宇宙物理の話
講演：鹿児島大学天文学者
中川 亜紀治 助教

11/21(日)18：30-19：30
親子で楽しむ宇宙工作教室
満席になりました
講師：鹿児島大学天文学者
中西 裕之 准教授

11/23(火・祝)15：30-16：30
もしも私が宇宙に家を建てるなら
講演：鹿島建設㈱ 大野 琢也 氏

11/23(火・祝)18：00-19：00
天文学者が考える宇宙人の探し方
講演：鹿児島大学天文学者
半田 利広 教授

※「お兄さま」もいます。学者でない場合もあります。※一部参加費、定員が異なる講演もあります。※受付は開始30分前からです。

展示テーマ 宇宙の最新技術 11/19(金)～23(火)(祝)

会場 7F 特設会場

- ○人工衛星KSAT初号機と2号機のEM機展示
- ○H3ロケットの映像・パネルの展示
- ○内之浦および種子島からの歴代ロケット打上げ写真展示
- ○入来電波望遠鏡VERAパネル展示

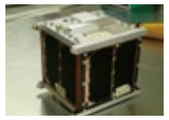

展示テーマ 宇宙×アート 11/19(金)～23(火)(祝)

会場 5F無印良品店内Open MUJI

- ○情熱家 博多和宏氏の「地球デブリ ゴミコレクション」
- ○鹿児島の若手アーティストによる宇宙や天体をテーマにした作品展示

〈参加アーティスト〉
さくらもち / つじみさき / みくに / みやしたりの / ミヤゾノコウキ / むらした

展示テーマ 惑星として見た地球 11/19(金)～23(火)(祝)

会場 1F正面玄関

○「宇宙から見た地球」をアートや植物を使ってイメージした展示

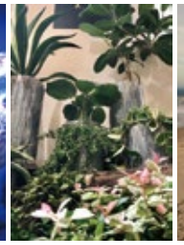

○ハイブリッドロケットの原寸大模型展示

鹿児島ハイブリッドロケット研究会の中心メンバーとして活動中の、鹿児島大学工学部機械工学科片野田研究室所有の模型展示。

スタンプラリー&クイズラリー 11/19(金)～23(火)(祝)

マルヤガーデンズ × よかど鹿児島 スタンプラリー

マルヤガーデンズとよかど鹿児島の2か所でスタンプを集めると宇宙に関連したグッズを先着200名様プレゼント!

<スタンプラリーカード配布場所>
マルヤガーデンズ:1Fインフォメーションカウンター / よかど鹿児島:本館1F

同時開催

よかど鹿児島 宇宙関連イベント!

昨年大好評だったロケット・衛星の模型を展示します。また宇宙関連グッズ販売も行います。

マルヤガーデンズ 太陽系クイズラリー

マルヤガーデンズの館内9か所を回って宇宙にまつわるクイズにチャレンジ!

全問正解で先着30名様に豪華景品をプレゼント!!

会場 マルヤガーデンズ館内

<クイズラリーカード配布場所>
1Fインフォメーションカウンター及び館内イベント拠点

体験・ワークショップ

11/19(金)～23(火)(祝) 当日受付可

会場 7F 特設会場

- ・宇宙のにおい再現実験(無料)
- ・船外作業体験(無料)
- ・宇宙服試着体験(無料)
- ・音によるヒーリング体験(500円～)

マルヤガーデンズ 館内ショップ企画

11/19(金)～23(火)(祝)

BFベーカリーネッコ

期間限定「星のマフィン」の限定販売!(カスタード・チョコチップ)
価格:各税込150円

1Fコスメキッチンマーケット

満月の日限定「フルムーンデー Wポイント CP」。GO GREENメンバーズのポイントが通常の2倍!※11/19のみ

2F ホコモモラ

ホコモモラが表現する宇宙モチーフのアパレル・雑貨の販売

2F 833 by yak

宇宙・月・星をモチーフにした商品コーナー展開

6F ジュンク堂書店

宇宙関連 特設コーナー展開

7F ガーデンズシネマ 11/20(土) 14:45-16:55

映画「ミッション・マンガル 崖っぷちチームの火星打上げ計画」

アジア初の火星探査機打ち上げを成功させたインド・プロジェクトチームの奇跡の実話を映画化。経験の浅いスタッフばかりのバラバラなチームが、リーダー・ラケーシュのもと、打ち上げを成功させるべく結束、女性の節約アイデアが成功への道を開いていく。(130分)

© 2019 FOX STAR STUDIOS A DIVISION OF STAR INDIA PRIVATE LIMITED AND CAPE OF GOOD FILMS LLP, ALL RIGHTS RESERVED.

宙ガーデンズのチラシご提示で200円OFF
(一般・学生のみ)

グッズ販売 11/19(金)～23(火)(祝)

夜空のセレクトショップ

会場 6F garden 6

雑貨、文房具、アパレルなど、星や月・星座・宇宙などをテーマにアイテムなどの販売を行います。

宙マルシェ
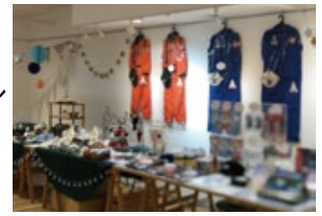
会場 4Fユナイトメントガーデン